

Comune di Castelletto Sopra Ticino
Cooperativa Sociale Gnomi e Folletti
presentano



CENTRO ESTIVO 2026

“IL PASSAPORTO DELLE EMOZIONI”
*Ogni tappa un'emozione,
ogni giorno una scoperta*



SU DI NOI

Gnomi e Folletti nasce nel 2007 e si occupa con passione e professionalità di educazione e infanzia. Siamo attivi sul territorio con asili nido, servizi extrascolastici come centri estivi, doposcuola e assistenza alla persona in collaborazione con enti locali e associazioni.

Da pochi anni è nato il progetto di "Centro Educativo", uno spazio di supporto scolastico per bambini e ragazzi.



I NOSTRI PILASTRI EDUCATIVI

- Il gioco
- L'unione
- La condivisione
- L'inclusione



IL TEMA



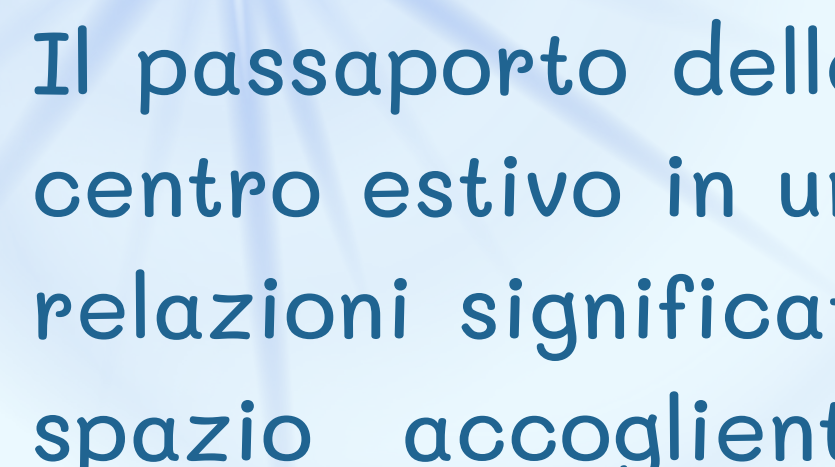

Il passaporto delle emozioni è il tema che accompagnerà i bambini durante il centro estivo in un viaggio immaginario fatto di scoperte, colori, esperienze e relazioni significative. L'idea nasce dal desiderio di offrire ai più piccoli uno spazio accogliente e protetto, nel quale ogni emozione possa essere riconosciuta, nominata e vissuta con naturalezza, senza essere giudicata o forzata. L'obiettivo non è spiegare le emozioni in modo teorico, ma permettere ai bambini di incontrarle in modo concreto, attraverso il corpo, il gioco, la fantasia e la relazione con gli altri.

Il progetto è pensato come un viaggio fantastico in quattro tappe, ciascuna collegata a un colore, a un'ambientazione simbolica e a un personaggio guida. In questo modo, ogni settimana diventa un'occasione per esplorare un'emozione o uno stato interiore attraverso attività adatte all'età dei bambini, in un clima ludico e rassicurante.

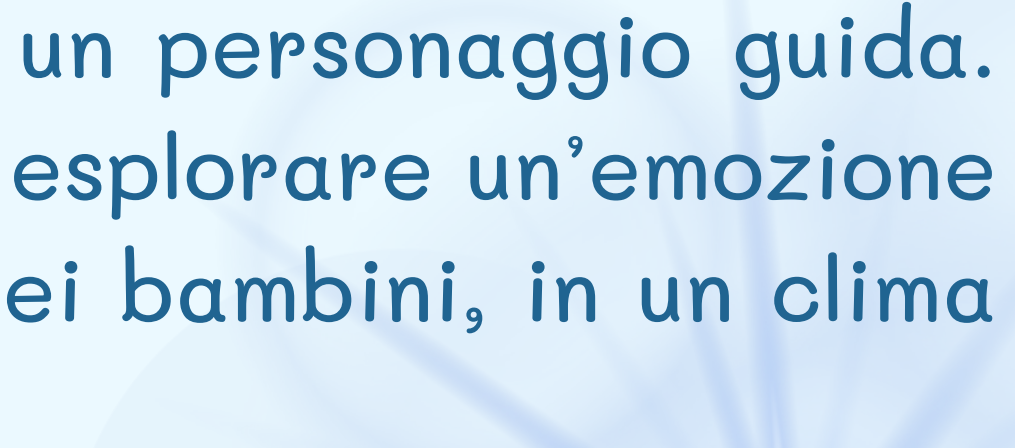

DURATA DEL CENTRO ESTIVO

4 settimane

dal 06/07/2026 al 31/07/2026

ORARI DEL CENTRO ESTIVO

Dalle ore 7.30 alle ore 17.30

Il centro estivo si svolge negli spazi
collocati presso le scuole:

DARIO SIBILIA e GIROTONDO 2



GIORNATA TIPO SCUOLA DELL'INFANZIA

	LUNEDÌ	MARTEDÌ	MERCOLEDÌ	GIOVEDÌ	VENERDÌ
7.30 - 9.00	Accoglienza	Accoglienza	GIORNATA IN PISCINA Il pranzo al sacco è a carico delle famiglie	Accoglienza	Accoglienza
9.00 - 10.00	Balli di gruppo	Balli di gruppo		Balli di gruppo	Balli di gruppo
10.00 - 12.00	Attività del mattino	Attività del mattino		Attività del mattino	Attività del mattino
12.00 - 13.00	Pranzo	Pranzo		Pranzo	Pranzo
13.00 - 14.00	Giochi di movimento	Giochi di movimento		Giochi di movimento	Giochi di movimento
14.00 - 15.00	LETTURE e RELAX	LETTURE e RELAX		LETTURE e RELAX	LETTURE e RELAX
15.00 - 16.00	Attività del pomeriggio	Attività del pomeriggio		Attività del pomeriggio	Attività del pomeriggio
16.00 - 16.30	Merenda	Merenda		Merenda	Merenda
16.30 - 17.30	Giochi e Uscita	Giochi e Uscita		Giochi e Uscita	Giochi e Uscita

GIORNATA TIPO SCUOLA PRIMARIA E SECONDARIA DI PRIMO GRADO

	LUNEDÌ	MARTEDÌ	MERCOLEDÌ	GIOVEDÌ	VENERDÌ
7.30 - 9.00	Accoglienza	GIORNATA IN PISCINA Il pranzo al sacco è a carico delle famiglie	Accoglienza	Accoglienza	Accoglienza
9.00 - 10.00	Balli di gruppo		Balli di gruppo	Balli di gruppo	Balli di gruppo
10.00 - 12.00	Attività del mattino		Attività del mattino	Attività del mattino	Attività del mattino
12.00 - 13.00	Pranzo		Pranzo	Pranzo	Pranzo
13.00 - 14.00	Giochi di movimento		Giochi di movimento	Giochi di movimento	Giochi di movimento
14.00 - 15.00	COMPITI		COMPITI	COMPITI	COMPITI
15.00 - 16.00	Attività del pomeriggio		Attività del pomeriggio	Attività del pomeriggio	Attività del pomeriggio
16.00 - 16.30	Merenda		Merenda	Merenda	Merenda
16.30 - 17.30	Giochi e Uscita		Giochi e Uscita	Giochi e Uscita	Giochi e Uscita

GIORNATA IN PISCINA



si svolgerà presso il
Camping 2000 di Castelletto Ticino,
in via del Cantiere 10.

In questa occasione, i genitori
accompagneranno direttamente i
bambini al Camping e provvederanno
al loro ritiro al termine della giornata,
nel rispetto dei consueti orari del
centro estivo.

COSA FACCIAMO AL CENTRO ESTIVO?

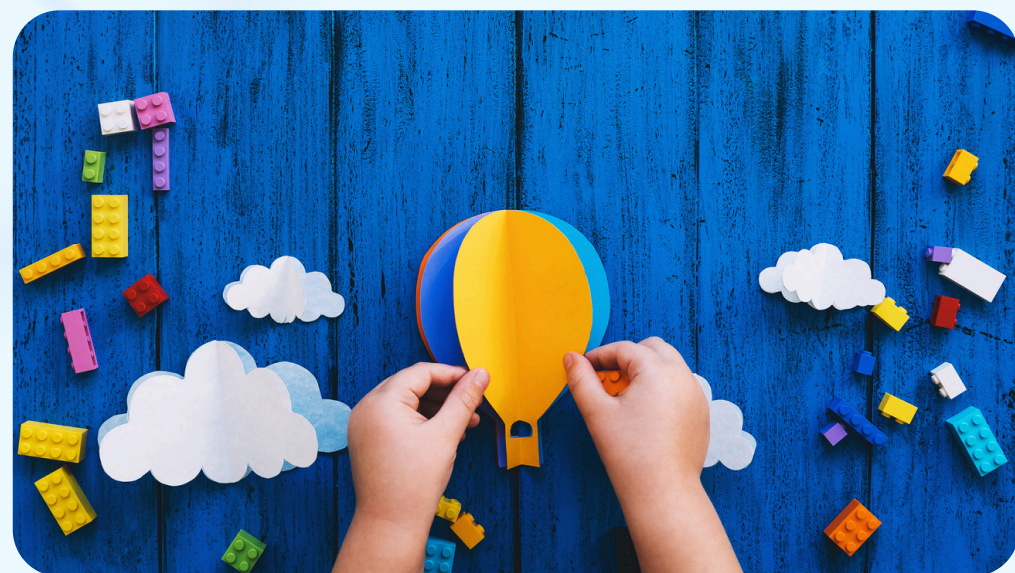

LABORATORI MANUALI E CREATIVI



LABORATORI ARTISTICI



RICICLI-AMO



QUIZ, GIOCHI DI PAROLE,
GIOCHI MUSICALI

COSA FACCIAMO AL CENTRO ESTIVO?



TORNEI



GIOCHI DI MOVIMENTO



GIOCHI A SQUADRE



CACCIA AL TESORO ED
ESCAPE ROOM

IL NOSTRO STAFF, UN PUNTO DI RIFERIMENTO PER I VOSTRI BAMBINI



Ogni giorno accogliamo i bambini con cura e attenzione grazie a un team di educatori qualificati, tutti diplomati, maggiorenni e con una preziosa esperienza maturata nel corso degli anni. La passione per il lavoro educativo, l'ascolto attento e il desiderio di accompagnare ogni bambino nel suo percorso di crescita sono il cuore del nostro impegno quotidiano.

RAPPORTO EDUCATORE - BAMBINI



SCUOLA INFANZIA

1:8

**SCUOLA PRIMARIA
E MEDIE**

1:10

COSA PORTARE AL CENTRO ESTIVO



ZAINETTO



UN CAMBIO
COMPLETO PER
I PICCOLI



COMPITI PER
I GRANDI



MERENDA DEL
POMERIGGIO



CAPPELLINO

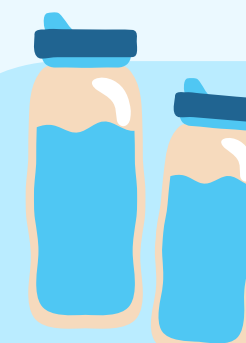

BORRACCIA

E' possibile portare lenzuolino e cuscino per la nanna per i più piccoli

IMPORTANTE!

È vietato mettere nello zaino o indossare oggetti di valore che potrebbero perdersi o rompersi.



GNOMI E FOLLETTI

CONTATTI

Marinella
349 5502377

Amanda
334 1520543

E-mail
coop@gnomiefolletti.eu