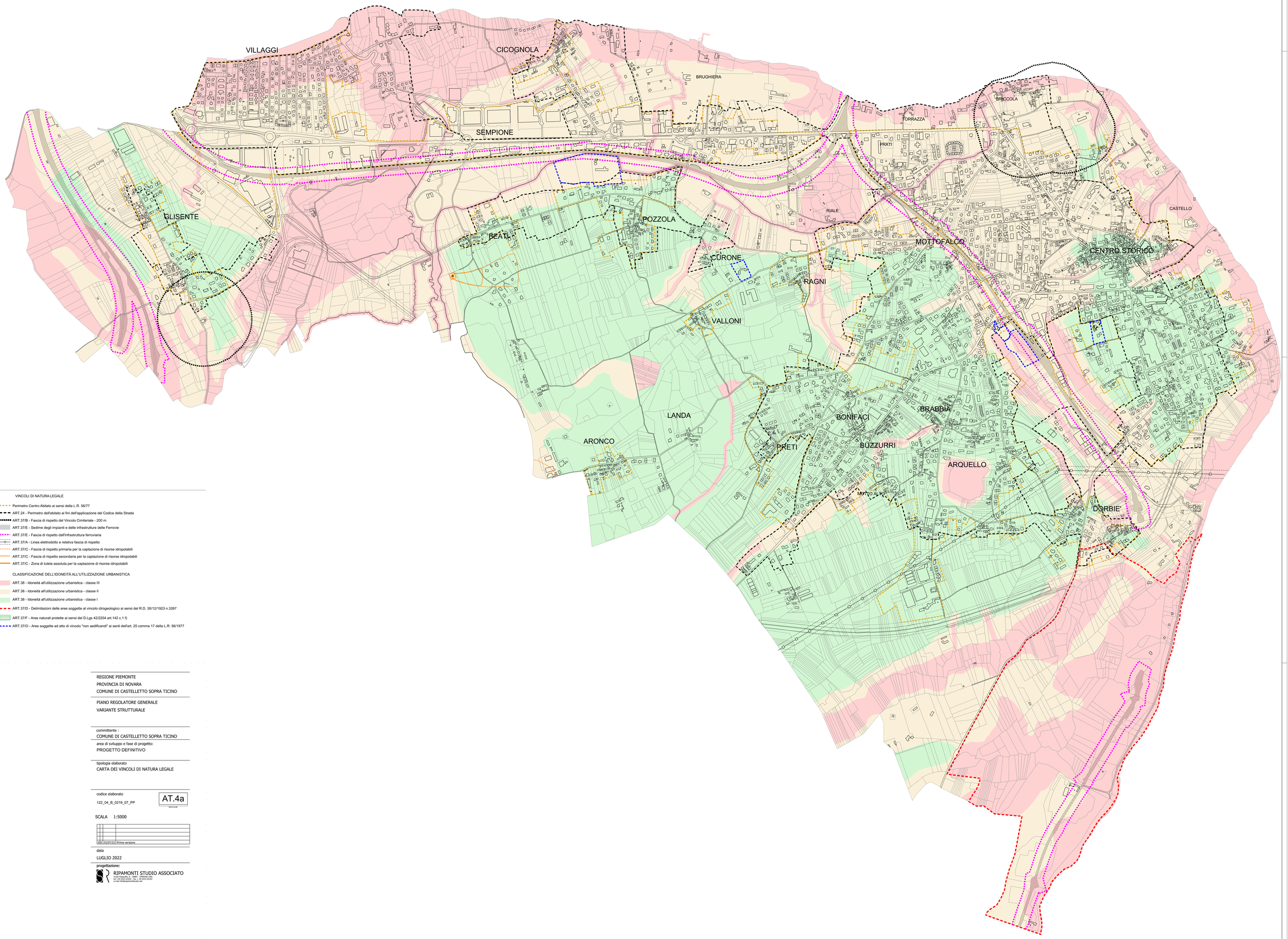

VINCOLI DI NATURA LEGALE

- Perimetro Centro Abitato ai sensi della L.R. 56/77
- ART.24 - Perimetro dell'abitato ai fini dell'applicazione del Codice della Strada
- ART.37/B - Fascia di rispetto del Vincolo Cimiteriale - 200 m
- ART.37/E - Sedime degli impianti e delle infrastrutture delle Ferrovie
- ART.37/E - Fascia di rispetto dall'infrastruttura ferroviaria
- ART.37/A - Linea elettrodotto e relativa fascia di rispetto
- ART.37/C - Fascia di rispetto primaria per la captazione di risorse idropotabili
- ART.37/C - Fascia di rispetto secondaria per la captazione di risorse idropotabili
- ART.37/C - Zona di tutela assoluta per la captazione di risorse idropotabili

CLASSIFICAZIONE DELL'IDONEITÀ ALL'UTILIZZAZIONE URBANISTICA

- ART.38 - Idoneità all'utilizzazione urbanistica - classe III
- ART.38 - Idoneità all'utilizzazione urbanistica - classe II
- ART.38 - Idoneità all'utilizzazione urbanistica - classe I
- ART.37/D - Delimitazioni delle aree soggette al vincolo idrogeologico ai sensi del R.D. 30/12/1923 n.3267
- ART.37/F - Aree naturali protette ai sensi del D.Lgs 42/2204 art.142 c.1 f)
- ART.37/O - Aree soggette ad atto di vincolo "non aedificandi" ai senti dell'art. 25 comma 17 della L.R. 56/1977

REGIONE PIEMONTE
PROVINCIA DI NOVARA
COMUNE DI CASTELLETTO SOPRA TICINO

PIANO REGOLATORE GENERALE
VARIANTE STRUTTURALE

committente :
COMUNE DI CASTELLETTO SOPRA TICINO

area di sviluppo e fase di progetto:
PROGETTO DEFINITIVO

tipologia elaborato
CARTA DEI VINCOLI DI NATURA LEGALE

codice elaborato
122_04_B_0219_07_PP

AT.4a
SIGLA ELAB.

SCALA 1:5000

03	0	25/07/22	Prima versione

data
LUGLIO 2022

progettazione:
RIPAMONTI STUDIO ASSOCIATO
via de Gasperi, 5 - 28807 - OMEGNA (VB)
tel. 0323 643 643 - fax 0323 643 0202
e-mail info@ripamontistudio.net