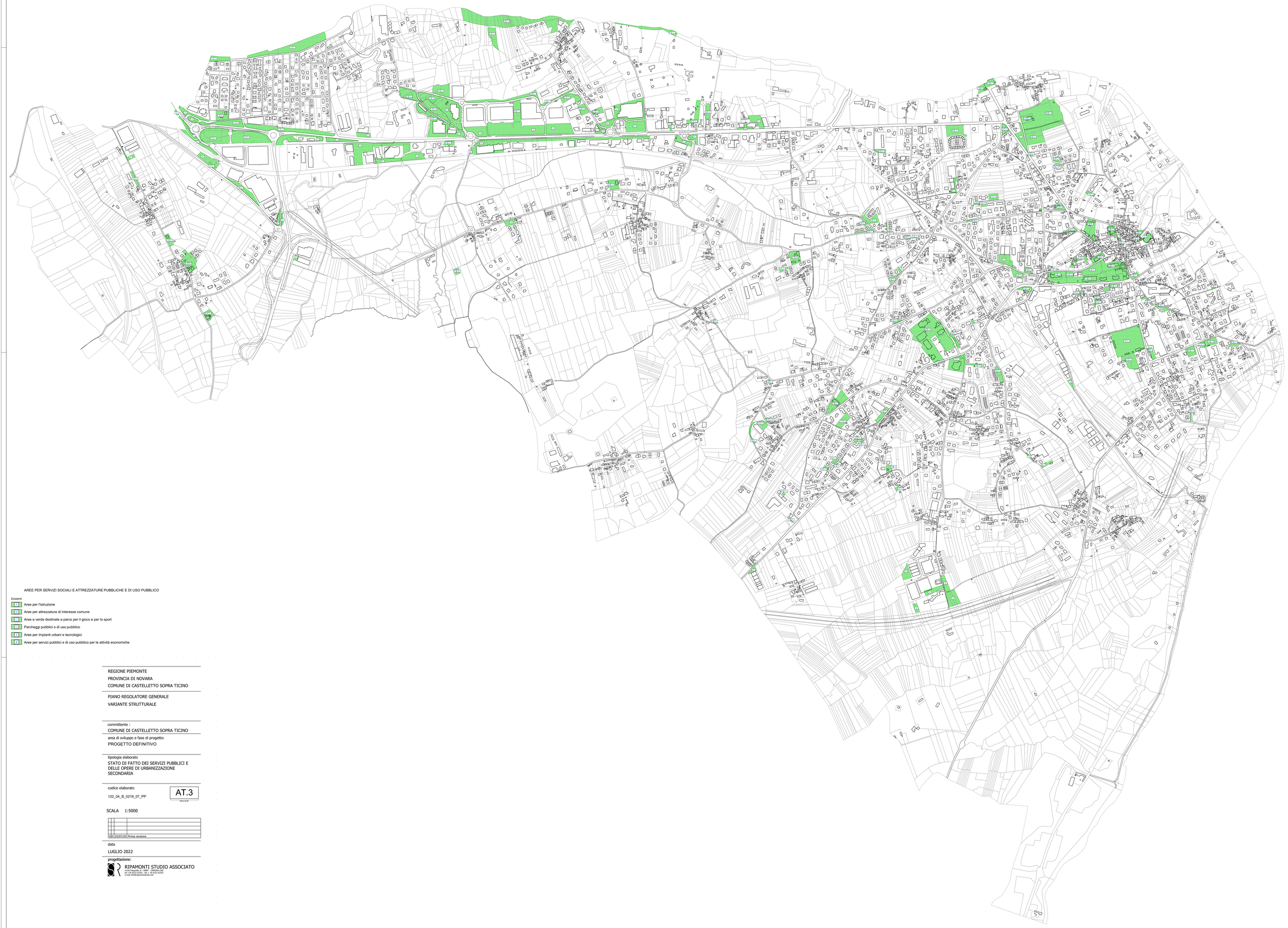

AREE PER SERVIZI SOCIALI E ATTREZZATURE PUBBLICHE E DI USO PUBBLICO

Esistenti

- Aree per l'istruzione
- Aree per attrezzature di interesse comune
- Aree a verde destinate a parco per il gioco e per lo sport
- Parcheggi pubblici o di uso pubblico
- Aree per impianti urbani e tecnologici
- Aree per servizi pubblici e di uso pubblico per le attività economiche

REGIONE PIEMONTE
PROVINCIA DI NOVARA
COMUNE DI CASTELLETTO SOPRA TICINO

PIANO REGOLATORE GENERALE
VARIANTE STRUTTURALE

committente :
COMUNE DI CASTELLETTO SOPRA TICINO

area di sviluppo e fase di progetto:
PROGETTO DEFINITIVO

tipologia elaborato
STATO DI FATTO DEI SERVIZI PUBBLICI E DELLE OPERE DI URBANIZZAZIONE SECONDARIA

codice elaborato
122_04_B_0219_07_PP

AT.3
SIGLA ELAB.

SCALA 1:5000

030	25/07/20	Prima versione	

data
LUGLIO 2022

progettazione:

RIPAMONTI STUDIO ASSOCIATO
viale Piave,ovest, 9 - 28887 - OMEGNA (VB)
tel. 0323 643 643 - fax 0323 643 643 - cell. 0323 62202
e-mail info@ripamontistudio.net